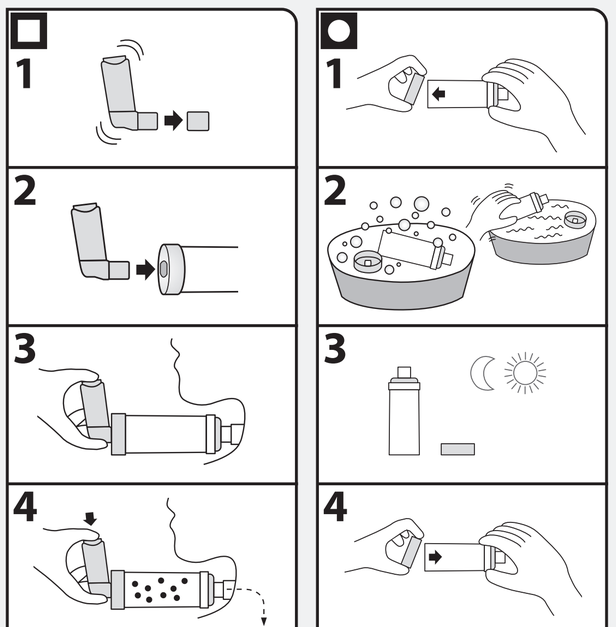

MD
EN Medical device
AR الجهاز الطبي
CS Zdravotnický prostředek
DA Medicinsk udstyr
DE Medizinprodukt
EL Ιατροτεχνολογικό προϊόν
ES (ES) Dispositivo médico
ES (LA) Dispositivo médico
FI Lääkinnällinen laite
FR (CA) Dispositif médical
FR (FR) Dispositif médical
HR Medicinski proizvod
IT Dispositivo medico
KO 의료 기기
MS Peranti Perubatan
NL Medisch hulpmiddel
NO Medisinsk enhet
PL Wyrób medyczny
PT Dispositivo médico
SK Zdravotnícka pomôcka
SL Medicinski pripomoček
SV Medicinteknisk produkt
TH ผลิตภัณฑ์การแพทย์
TR Tıbbi cihaz
VI Dụng cụ y tế
ZH (HK) 醫療設置
ZH (TW) 醫療設置

P/N
EN Part number
AR رقم الجزء
CS Číslo dílu
DA Delnummer
DE Artikelnummer
EL Κωδικός είδους
ES (ES) Número de pieza
ES (LA) Número de pieza
FI Osanumero
FR (CA) Numéro de pièce
FR (FR) Numéro de référence
HR Broj dijela
IT Numero di parte
KO 부품 번호
MS Nombor Bahagian
NL Onderdeelnummer
NO Delenummer
PL Numer części
PT Número de peça
SK Číslo dielu
SL Številka dela
SV Artikelnummer
TH หมายเลขชิ้นส่วนผลิตภัณฑ์
TR Parça numarası
VI Mã số bộ phận
ZH (HK) 零件編號
ZH (TW) 部件編號

Qty
EN Quantity
AR الكمية
CS Množství
DA Mængde
DE Menge
EL Ποσότητα
ES (ES) Cantidad
ES (LA) Cantidad
FI Määrä
FR (CA) Quantité
FR (FR) Quantité
HR Količina
IT Quantità
KO 수량
MS Kuantiti
NL Aantal
NO Antall
PL Ilość
PT Quantidade
SK Množstvo
SL Količina
SV Antal
TH จำนวน
TR Miktar
VI Số lượng
ZH (HK) 數量
ZH (TW) 數量

UDI
EN Unique device identifier
AR معرّف الجهاز الفريد
CS Jedinečný identifikátor zdravotnického prostředku
DA Unikt endefs-id
DE Eindeutiger Identifikator eines Medizinprodukts
EL Μοναδικό αναγνωριστικό ιατροτεχνολογικού προϊόντος
ES (ES) Identificador de dispositivo único
ES (LA) Identificador de dispositivo único
FI Yksilöllinen laitetunniste
FR (CA) Identifiant unique du dispositif
FR (FR) Identifiant unique du dispositif
HR Jedinstveni identifikator proizvoda
IT Identificatore univoco del dispositivo
KO 고유 장치 식별자
MS Pengenal Peranti Unik
NL Unieke hulpmiddel-id
NO Unik enhetsidentifikator
PL Unikatowy identyfikator wyrobu
PT Identificador único de dispositivo
SK Jedinečný identifikátor pomôcky
SL Edinstveni identifikator pripomočka
SV Unik produktidentifiering
TH หมายเลขประจำเครื่อง
TR Benzersiz cihaz tanımlayıcısı
VI Mã định danh dụng cụ duy nhất
ZH (HK) 醫療器械唯一標識
ZH (TW) 唯一裝置識別碼

EN Designed and developed in Canada
AR تم التصميم والتطوير في كندا
CS Navrženo a vyvinuto v Kanadě
DA Designet og udviklet i Canada
DE Designed und entwickelt in Kanada
EL Σχεδιάστηκε και αναπτύχθηκε στον Καναδά
ES (ES) Diseñado y producido en Canadá
ES (LA) Diseñada y desarrollada en Canadá
FI Suunniteltu ja kehitetty Kanadassa
FR (CA) Conçu et développé au Canada
FR (FR) Conçu et développé au Canada
HR Dizajnirano i razvijeno u Kanadi
IT Progettato e sviluppato in Canada
KO 캐나다에서 설계 및 개발
MS Direka Bentuk dan Dibangunkan di Kanada
NL Ontworpen en ontwikkeld in Canada
NO Utformet og utviklet i Canada
PL Zaprojektowano i opracowano w Kanadzie
PT Concebido e desenvolvido no Canadá
SK Navrhnuté a vyvinuté v Kanade
SL Zasnovano in razvito v Kanadi
SV Utformad och utvecklad i Kanada
TH ออกแบบและพัฒนาขึ้นในประเทศแคนาดา
TR Kanada'da tasarlanmış ve geliştirilmiştir
VI Được thiết kế và phát triển tại Canada
ZH (HK) 於加拿大設計及開發
ZH (TW) 加拿大設計研發

DA Importer
DE Importeur
EL Εισαγωγέας
ES (ES) Importador
ES (LA) Importador
FI Maahantuoja
FR (CA) Importateur
FR (FR) Importateur
HR Uvoznik
IT Importatore
KO 수입업체
MS Pengimport
NL Importeur
NO Importør
PL Importer
PT Importador
SK Dovozca
SL Uvoznik
SV Importör
TH ผู้นำเข้า
TR İthalatçı
VI Nhà nhập khẩu
ZH (HK) 進口商
ZH (TW) 進口商

CS Dovozce

Anti-Static Valved Holding Chamber

EN Anti-Static Valved Holding Chamber
AR غرفة تخزين مزودة بصمام ومضادة لتكهرباء الساكنة
CS Antistatická inhalační komora s ventilem
DA Antistatisk holdekammer med ventil
DE Antistatische Inhalierhilfe mit Ventil
EL Αντιστατικός αεροθάλαμος με βαλβίδα
ES (ES) Cámara de retención con válvula antiestática
ES (LA) Cámara de retención con válvula antiestática
FI Antistaattinen venttiilillä varustettu tilanjatke
FR (CA) Chambre de retenue valvée antistatique
FR (FR) Chambre de retenue à valve antistatique
HR Antistatička komora za zadržavanje s ventilom
IT Camera di tenuta con valvola antistatica
KO 정전기 방지 밸브형 홀딩 챔버
MS Kebuk Penahanan Berinjap Antistatik
NL Antistatische voorzetkamer met ventiel
NO Antistatisk inhalasjonskammer med ventil
PL Komora inhalacyjna z zaworem antystatycznym
PT Câmara de retenção antiestática com válvula
SK Antistatická úložná komora s ventilom
SL Protistatična zadrževalna komora z ventilom
SV Antistatisk ventilförsedd bevarande kammare
TH วาล์วกลางอากาศป้องกันไฟฟ้าสถิตย์
TR Antistatik Valfli Inhaler Tüpü
VI Ống đệm giữ thước có van chống tĩnh điện
ZH (HK) 防靜電閥門手持吸藥輔助器
ZH (TW) 抗靜電單閥式吸藥輔助器

TRUDELL MEDICAL INTERNATIONAL
Trudell Medical International
725 Baransway Drive, London, Ontario, Canada N5V 5G4
+1-519-455-4962
info@trudellmed.com
www.trudellmed.com

CE UK CA REF 101505

AeroTrach Plus*

Anti-Static Valved Holding Chamber

117028-001 E, 2025-05-30. * trade marks and registered trade marks of Trudell Medical International (TMI). † trade marks and registered trade marks of their respective companies.
© TMI 2021 – 2025. All rights reserved.

EN

Intended use: This chamber is intended to be used by spontaneous breathing patients who are prescribed a metered dose inhaler. The chamber is used with 15 mm tracheostomy tubes.
The clinical benefit of chambers is to improve the coordination of inhaling your medication. This is achieved by holding the medication, allowing you more time to inhale while filtering out the larger particles that would not reach your lungs.
Consult with a healthcare professional if you have concerns regarding the use of this chamber or its delivery of your medication.

BEFORE EACH USE

This chamber can be used directly out of the package. Read the instructions for the chamber and the inhaler. Keep them available at all times.
Look into the chamber. Clean it if there is dust or debris inside. Replace the chamber if it is damaged or has missing parts.

HOW TO USE YOUR CHAMBER

Prepare the inhaler as per the instructions supplied with it.
1 Remove the cap from the inhaler. Shake the inhaler immediately before use as per the instructions supplied with it.
2 Insert the inhaler into the backpiece of the chamber.
3 Connect the trach adapter of the chamber to the connection on the tracheostomy tube.
ⓘ **Note:** This device is designed as a slip fit onto the 15 mm connector of the tracheostomy tube. It must be held in place during administration of medication.
4 Press the inhaler once at the beginning of a slow inhalation. Hold in place for 5-6 breaths.

ⓘ **Notes**
- Administer one (1) puff at a time. Follow the instructions supplied with the inhaler on how long to wait before repeating.
- Any serious incident that has occurred in relation to the device should be reported to the manufacturer and the competent authority of the Member State, the MHRA or the Saudi Food and Drug Authority, as appropriate.

⚠ **Cautions**
- Do not use with dry powder inhalers. Do not use with nebulizers. This chamber has not been designed to deliver these types of medications so you may not get the proper dose.
- Failure to follow these instructions may affect delivery of your medication or cause inhalation issues.

HOW TO CLEAN YOUR CHAMBER

This anti-static chamber can be used right out-of-package and then cleaned daily.
1 Remove back piece only. (Do not remove the trach adapter assembly.)
2 Soak the parts for 15 minutes in a mild solution of liquid dish detergent and lukewarm clean water. Agitate gently. Rinse parts in clean water.
3 Shake out excess water and allow to air dry in a vertical position. Ensure parts are dry before reassembly.
4 Replace backpiece when unit is completely dry.
ⓘ **Note:** If you notice medication build-up in your chamber, wipe the inside of the device gently with a soft cloth.

HOW TO DISINFECT YOUR CHAMBER

This chamber can be disinfected each day. Prior to disinfection, follow cleaning instructions. Do not dry or reassemble the device.
1 Soak the two parts in a 1:10 bleach to water solution for 30 minutes. Rinse parts in clean water.
ⓘ **Note:** You may substitute an enzyme solvent or VitalOxide† for the bleach solution. Follow the disinfectant instructions for use.
2 Shake out all excess water and allow to air dry in an upright position. Ensure the parts are dry before reassembly.
3 Replace backpiece when unit is completely dry.

⚠ **Caution**
- Do not boil or sterilize. Product may be permanently damaged.

ⓘ **Notes**
- Store in a clean, dry place when not in use.
- For cleaning of the inhaler, follow the instructions supplied with the inhaler.
- Product should be replaced after 4 months of use.
- This chamber device and its disposal with domestic waste unless this is prohibited by the disposal regulations prevailing in the respective member countries.
- Not made or manufactured with bisphenol A (BPA), phthalates, latex or lead.

AR

الغرض المخصص: تم تصميم هذه الحجرة ليتم استخدامها من قبل المرضى الذين يتنفسون تلقائيًا والذين تم وصف جهاز استنشاق ذي جرعة معايرة لهم. تستخدم الحجرة مع أنابيب فغر الرغامى مقاس 15 مم.
تتمثل الفائدة السريرية للحجرة في تحسين تنسيق استنشاق الدواء. ويتم تحقيق ذلك عن طريق الإمساك بالدواء، مما يتيح لك المزيد من الوقت للاستنشاق مع تصفية الجزيئات الأكبر التي لن تصل إلى رئتيك.
استشر أخصائي الرعاية الصحية إذا كانت لديك مخاوف بشأن استخدام هذه الحجرة أو إعطاء الدواء.

قبل كل استخدام

يمكن استخدام هذه الحجرة مباشرة بعد إخراجها من العبوة. اقرأ التعليمات الخاصة بالحجرة وجهاز الاستنشاق. أبقها في متناول اليد في كل الأوقات.
انظر إلى داخل الحجرة. نظّفها في حالة وجود غبار أو أوساخ داخلها. واستبدلها فورًا في حال تلفها أو فقدان بعض أجزائها.

كيفية استخدام حجرة التنفس

حضّر جهاز الاستنشاق حسب التعليمات المرفقة به.
1 أزل الغطاء عن جهاز الاستنشاق. وحرّكه مباشرةً قبل الاستخدام حسب التعليمات المرفقة به.
2 أدخل جهاز الاستنشاق في القطعة الخلفية من حجرة التنفس.
3 قم بتوصيل مهايئ فغر رغامى الحجرة بالوصلة الموجودة على أنبوب فغر الرغامى.
ⓘ **ملاحظة:** تم تصميم هذا الجهاز بحيث يتم تثبيته بسهولة بوصلة أنبوب القصبة الهوائية مقاس 15 مم. ويجب تثبيته في مكانه أثناء إعطاء الدواء.
4 اضغط على جهاز الاستنشاق مرةً واحدةً في بداية عملية الاستنشاق البطيئة. وثبّته في مكانه لـ 5-6 عمليات تنفس.

ⓘ **ملاحظات**
- انفخ مرة واحدة (1) في كل مرة. واتبع التعليمات المرفقة بجهاز الاستنشاق بشأن مدة الانتظار قبل التكرار.
- يجب إبلاغ الجهة المصنعة والسلطة المختصة في البلد العضو والوكالة التنظيمية للأدوية ومنتجات الرعاية الصحية (MHRA) أو الهيئة العامة للغذاء والدواء السعودية، وفق ما هو مناسب، في حال وقوع أي حادث خطير يتعلق بالجهاز.

⚠ **التنبيهات**
- لا تستخدم حجرة التنفس مع أجهزة استنشاق المساحيق الجافة. لا تستخدم مع المرذاذ. لم يتم تصميم الحجرة لإعطاء هذه الأنواع من الأدوية، لذا قد لا تحصل على الجرعة المناسبة.
- قد يؤثر عدم اتباع هذه التعليمات في إعطاء الدواء أو يسبب مشاكل في الاستنشاق.

كيفية تنظيف حجرة التنفس

يمكن استخدام حجرة التنفس المضادة للكهرباء الساكنة مباشرةً من العبوة وتنظيفها يوميًا.
1 أزل الغطاء الخلفية فقط. (لا تزل مجموعة مهايئ فغر الرغامى.)
2 انقع الأجزاء لمدة 15 دقيقة في محلول معتدل يحتوي على سائل التنظيف الأطباق وماء تنظيف فاتر. واتطلبقا برفق واتطلقهما بماء نظيف.
3 هزّ الأجزاء لتتخلص من أي ماء زائد ودعها تجف في الهواء في وضع عمودي. وتأكد من جفافها قبل إعادة تركيبها.
4 استبدل القطعة الخلفية عندما تصبح الوحدة جافةً تمامًا.
ⓘ **ملاحظات:** إذا لاحظت تراكمًا للدواء في حجرة التنفس، فامسح الجزء الداخلي من الجهاز برفق باستخدام قطعة قماش ناعمة.

كيفية تطهير حجرة التنفس

يمكن تطهير هذه الحجرة كل يوم. قبل تطهير الجهاز، اتبع تعليمات التنظيف. ولا تجففه أو تعد تركيبه.
1 انقع الجزأين في مبيّض مخفف في محلول مائي بنسبة 1:10 لمدة 30 دقيقة. واطشطبهما بماء نظيف.
ⓘ **ملاحظات:** يمكنك استبدال مذيب إنزيم أو VitalOxide† محلول التبييض. اتبع تعليمات المعقم.
2 هزّ الأجزاء لتتخلص من كل ماء الزائد ودعها تجف في الهواء في وضع عمودي. وتأكد من جفافها قبل إعادة تركيبها.
3 استبدل القطعة الخلفية عندما تصبح الوحدة جافةً تمامًا.

⚠ **تنبيه**
- لا تغلِ بغلي المنتج أو تعقيمه، فقد يؤدي ذلك إلى تلفه بشكل دائم.

ⓘ **ملاحظات**
- تحفظ الحجرة في مكان نظيف وجاف عندما لا يكون قيد الاستخدام.
- لتنظيف جهاز الاستنشاق اتبع التعليمات المرفقة به.
- يجب استبدال المنتج بعد 4 أشهر من الاستخدام.
- يمكن التخلص من هذه الحجرة مع النفايات المنزلية ما لم يكن ذلك محظورًا بموجب لوائح التخلص من النفايات السارية في البلدان الأعضاء ذات الصلة.
- لا يحتوي المنتج ويُصنع مصنوعًا من مادة البيسفينول أ (BPA) أو الفثالات أو اللاتكس أو الرصاص.

CS

Účel Použití: Tato komora je určena k použití pro pacienty s mechanickou ventilací, kterým je předepsán dávkovací inhalátor. Komora se používá s 15mm tracheostomickými trubicemi.
Klinickým přínosem komory je zlepšení koordinace při inhalaci léků. Toho je dosaženo tím, že zadrží léčivo, což vám poskytne více času na inhalaci, a zároveň odfiltruje větší částice, které by se nedostaly do plic.
Pokud máte jakékoli nejasnosti ohledně použití této komory nebo podávání léků jejím prostřednictvím, poraďte se s lékařem.

PŘED KAŽDÝM POUŽITÍM

Tato komora je po vyjmutí z obalu ihned připravena k použití. Přečtěte si pokyny týkající se komory a inhalátoru. Mějte je neustále k dispozici.
Nahlédněte do komory. Je-li uvnitř prach nebo nečistoty, vyčistěte ji. Pokud je komora poškozená nebo chybí-li některé součásti, okamžitě ji vyměňte.

JAK POUŽÍVAT KOMORU

Připravte si inhalátor podle přiložených pokynů.
1 Odstraňte kryt z inhalátoru. Inhalátor těsně před použitím protřepejte podle pokynů dodaných s inhalátorem.
2 Vsuňte inhalátor do zadní části komory.
3 Připojte tracheostomický adaptér komory ke konektoru tracheostomické trubice.
ⓘ **Poznámky:** Tento prostředek je určen k nasazení na 15mm konektor tracheostomické trubice. Musí držet na místě během podávání léčiva.
4 Stiskněte inhalátor současně se zahájením pomalého nádechu. Držte na místě po dobu 5–6 nádechů.

ⓘ **Poznámky**
- Podávejte naráz jednu (1) nadýchnutou látku Informace ohledně intervalu, po který je nutné vyčkat před opakováním inhalace, najdete v pokynech dodaných s inhalátorem.
- Jakákoli závažná událost, která se vyskytla v souvislosti s prostředkem, musí být nahlášena výrobci a příslušnému orgánu členského státu, MHRA nebo případně Saudi Food and Drug Authority.

⚠ **Upozornění**
- Nepoužívejte s práškovými inhalátory. Nepoužívejte s nebulizátory. Komora není konstruována k podávání těchto typů léčiv, proto byste nemuseli dostat správnou dávku.
- Nedodržení těchto pokynů může mít vliv na podávání léčiva nebo způsobit potíže s inhalací.

JAK ČISTIT KOMORU

Tato antistatická komora je po vyjmutí z obalu ihned připravena k použití a poté je nutné ji čistit každý den.
1 Sejměte pouze zadní kus. (Neodnímejte sestavu tracheostomického adaptéru.)
2 Namočte díly na 15 minut do slabého roztoku tekutého mycího prostředku a vlažné čisté vody. Jemně očistěte. Opláchněte součásti v čisté vodě.
3 Přebytečnou vodu vytřepte a nechejte díly ve svislé poloze uschnout na vzduchu. Před opětovným sestavením se ujistěte, že jsou díly suché.
4 Když je jednotka úplně suchá, nasaďte zpět zadní kus.
ⓘ **Poznámky:** Pokud si všimnete, že se v komoře hromadí léčivo, otřete vnitřek prostředku opatrně měkkým hadříkem.

JAK DEZINFIKOVAT KOMORU

Tuto komoru je možné dezinfikovat každý den. Před dezinfekcí postupujte podle pokynů k čistění. Prostředek nesušte ani znovu nesestavujte.
1 Namočte oba díly do roztoku bělidla a vody v poměru 1:10 na 30 minut. Opláchněte součásti v čisté vodě.
ⓘ **Poznámky:** Roztok bělidla můžete nahradit enzymatickým rozpouštědlem nebo přípravkem VitalOxide†. Postupujte podle návodu k použití dezinfekčního prostředku.
2 Všechnu přebytečnou vodu vytřepte a nechejte díly ve svislé poloze uschnout na vzduchu. Před opětovným sestavením se ujistěte, že jsou díly suché.
3 Když je jednotka úplně suchá, nasaďte zpět zadní kus.

⚠ **Upozornění**
- Nevyvařujte ani nesterilizujte. Mohlo by to výrobek trvale poškodit.

ⓘ **Poznámky**
- Pokud komoru nepoužíváte, uložte ji na čistém a suchém místě.
- Při čištění inhalátoru postupujte podle pokynů dodaných s inhalátorem.
- Výrobek by měl být vyměněn po 4 měsících používání.
- Tuto komoru lze zlikvidovat spolu s domácím odpadem, pokud to není zakázáno předpisy pro likvidaci platnými v příslušných členských zemích.
- Není vyrobeno s použitím bisfenolu A (BPA), ftalátů, latexu nebo olova.

DA

Tilsigtet brug: Dette kammer er beregnet til brug af patienter, som trækker vejret spontant, og som har fået ordineret en inhalator med afmålt dosis (MDI). Kammeret bruges sammen med 15 mm trakeostomituber.
Den kliniske fordel ved kamre er en forbedret koordinering af inhaleringen af din medicin. Dette opnås ved at holde på medicinen, så du har mere tid til at inhalere, samtidig med at de større partikler, der ikke ville nå dine lunger, bortfiltreres.
Kontakt en læge, hvis du har problemer med brugen af dette kammer eller med kammerets levering af din medicin.

FØR BRUG HVER GANG

Dette kammer kan bruges direkte fra æsken. Læs instruktionerne til kammeret og inhalatoren. Sørg for, at de altid er tilgængelige.
Foretag indvendig visuel inspektion af kammeret. Rengør det, hvis der er støv eller snavs indeni. Udskift kammeret, hvis det er beskadiget eller mangler dele.

SÅDAN BRUGES KAMMERET

Klargør inhalatoren i henhold til den medfølgende vejledning.
1 Fjern hætten fra inhalatoren. Ryst inhalatoren umiddelbart før brug i henhold til den medfølgende vejledning.
2 Sæt inhalatoren ind i bagstykket på kammeret.
3 Tilslut kammerets trak-adapter til tilslutningsdelen på trakeostomituben.
ⓘ **Bemærkninger:** Denne enhed er designet med let passing til trakeostomituben 15 mm tilslutningsdel. Den skal holdes på plads under medicinadministration.
4 Tryk én gang på inhalatoren lige før en langsom indånding. Hold den på plads under 5-6 åndedrag.

ⓘ **Bemærkninger**
- Administrer ét (1) pust ad gangen. Følg inhalatorens medfølgende vejledning mht., hvor længe du skal vente, inden du gentager.
- Enhver alvorlig hændelse i forbindelse med enheden skal indberettes til producenten og den kompetente myndighed i medlemsstaten, MHRA (Medicines and Healthcare products Regulatory Agency) eller SFDA (Saudi Food and Drug Authority).

⚠ **Obs**
- Undlad at bruge inhalatorer med tørt pulver. Må ikke anvendes sammen med medicinforstøvere (nebulisatorer). Dette kammer er ikke designet til at levere disse typer medicin, så du risikerer, at du ikke får den rette dosis.
- Hvis vejledningen ikke følges, kan det påvirke leveringen af din medicin eller medføre problemer med indånding.

SÅDAN RENGØRES KAMMERET

Det antistatiske kammer kan bruges direkte fra æsken og skal derefter rengøres hver dag.
1 Fjern kun bagstykket. (Fjern ikke trak-adapterenheden).
2 Læg delene i blød i 15 minutter i en mild opløsning af flydende opvaskemiddel og lunkent rent vand. Ryst forsigtigt. Skyl delene i rent vand.
3 Ryst overskydende vand af, og sæt delene til tørring i lodret position. Kontrollér, at delene er helt tørre, inden de samles igen.
4 Udskift bagstykket, når enheden er helt tør.
ⓘ **Bemærkninger:** Hvis du bemærker ophobning af medicin i kammeret, skal du vaske det forsigtigt indvendigt med en blød klud.

SÅDAN DESINFICERER DU KAMMERET

Kammeret kan desinficeres hver dag. Før desinfektion skal du følge rengøringsinstruktionerne. Enheden må ikke tørres eller samles igen.
1 Læg de to dele i blod i en 1:10-opløsning af blegemiddel og vand i 30 minutter. Skyl delene i rent vand.
ⓘ **Bemærkninger:** Du kan erstatte blegemiddelopløsningen med et enzymopløsningsmiddel eller VitalOxide†. Følg brugsanvisningen til desinfektionsmidlet.
2 Ryst al overskydende vand af, og sæt delene til tørring i opretstående position. Kontrollér, at delene er helt tørre, inden de samles igen.
3 Udskift bagstykket, når enheden er helt tør.

⚠ **Obs**
- Undlad at koge eller sterilisere. Produktet kan blive permanent beskadiget.

ⓘ **Bemærkninger**
- Opbevares på et rent, tørt sted, når det ikke er i brug.
- Følg vejledningen til inhalatoren ved rengøring af den.
- Produktet bør udskiftes efter 4 måneders brug.
- Denne kammerenhed kan bortskaffes sammen med husholdningsaffaldet, medmindre dette er forbudt i henhold til gældende retningslinjer for bortskaffelse i de respektive medlemslande.
- Ikke fremstillet med bisphenol A (BPA), phthalater, latex eller bly.

EL

Προβλεπομενη Χρηση: Αυτός ο αεροθάλαμος προορίζεται να χρησιμοποιηθεί σε ασθενείς με τραχειοστομία, στους οποίους συνταγογραφήτεται δοσομετρική εισπνοής. Ο αεροθάλαμος χρησιμοποιείται με σωλήνες τραχειοστομίας 15 mm.
Το κλινικό όφελος των αεροθαλάμων είναι η βελτίωση του συντονισμού της εισπνοής του φαρμάκου σας. Αυτό επιτυγχάνεται με τη συγκράτηση του φαρμάκου, ώστε να έχετε περισσότερο χρόνο να εισπνεύσετε, ενόσω φιλτράονται τα μεγαλύτερα σωματίδια που δεν θα έφταναν στους πνεύμονές σας.
Σε περίπτωση που σας ανησυχεί η χρήση αυτού του αεροθαλάμου ή η χορήγηση του φαρμάκου σας από αυτόν, συμβουλευτείτε επαγγελματία υγείας.

ΠΡΙΝ ΑΠΟ ΚΑΘΕ ΧΡΗΣΗ

Αυτός ο αεροθάλαμος μπορεί να χρησιμοποιηθεί απευθείας μετά την αποσυσκευασία. Διαβάστε τις οδηγίες για τον αεροθάλαμο και τη συσκευή εισπνοής. Να τις έχετε εύκαιρες ανά πάσα στιγμή.
Κοιτάξτε μέσα στον αεροθάλαμο. Καθαρίστε τον εάν περιέχει σκόνη ή ρύπους. Αντικαταστήστε τον αεροθάλαμο εάν έχει υποστεί ζημιά ή λείπουν εξαρτήματα.

ΤΡΟΠΟΣ ΧΡΗΣΗΣ ΤΟΥ ΑΕΡΟΘΑΛΑΜΟΥ

Προετοιμάστε τη συσκευή εισπνοής σύμφωνα με τις οδηγίες που τη συνοδεύουν.
1 Αφαιρέστε το πώμα από τη συσκευή εισπνοής. Ανακινήστε τη συσκευή εισπνοής αμέσως πριν από τη χρήση, σύμφωνα με τις οδηγίες που τη συνοδεύουν.
2 Εισαγάγετε τη συσκευή εισπνοής στο οπίσθιο τμήμα του αεροθαλάμου.
3 Συνδέστε τον προσαρμογέα τραχειοστομίας του αεροθαλάμου στη σύνδεση του σωλήνα τραχειοστομίας.
ⓘ **Σημειώσεις:** Αυτό το τεχνολογικό προϊόν είναι σχεδιασμένο για εφαρμογή τύπου slip fit πάνω στον σύνδεσμο 15 mm του σωλήνα τραχειοστομίας. Πρέπει να παραμένει σταθερή στη θέση της κατά τη διάρκεια της χορήγησης φαρμάκου.
4 Πιέστε τη συσκευή εισπνοής μία φορά στην αρχή μιας αργής εισπνοής. Κρατήστε σταθερά στη θέση της για 5-6 εισπνοές.

ⓘ **Σημειώσεις**
- Χορηγείτε μία (1) εισπνοή κάθε φορά. Ακολουθήστε τις οδηγίες που παρέχονται με τη συσκευή εισπνοής σχετικά με το χρονικό διάστημα που πρέπει να περιμένετε πριν να επαναλάβετε.
- Κάθε σοβαρό συμβάν που έχει προκύψει σε σχέση με το προϊόν θα πρέπει να αναφέρεται στον κατασκευαστή και στην αρμόδια αρχή του κράτους μέλους, τον Οργανισμό Φαρμάκων και Προϊόντων Υγειονομικής Περίθαλψης του Ηνωμένου Βασιλείου ή την Αρχή Τροφίμων και Φαρμάκων της Σαουδικής Αραβίας, κατά περίπτωση.

⚠ **Συστάσεις προσοχής**
- Να μην χρησιμοποιείται με συσκευές εισπνοής ξηράς σκόνης. Να μην χρησιμοποιείται με νεφελοποιητές. Αυτός ο αεροθάλαμος δεν έχει σχεδιαστεί για τη χορήγηση αυτών των τύπων φαρμάκων, επομένως ενδέχεται να μην λάβετε τη σωστή δόση.
- Η μη τήρηση αυτών των οδηγιών ενδέχεται να επηρεάσει τη χορήγηση των φαρμάκων σας ή να προκαλέσει προβλήματα με την εισπνοή.

ΤΡΟΠΟΣ ΚΑΘΑΡΙΣΜΟΥ ΤΟΥ ΑΕΡΟΘΑΛΑΜΟΥ ΣΑΣ

Αυτός ο αντιστατικός αεροθάλαμος μπορεί να χρησιμοποιηθεί αμέσως μετά την αποσυσκευασία και στη συνέχεια να καθαρίζεται ημερησίως.
1 Αφαιρέστε μόνο το πίσω εξάρτημα. (Μην αφαιρέσετε τη διάταξη προσαρμογέα τραχείας).
2 Εμβαπτίστε τα εξαρτήματα για 15 λεπτά σε ένα ήπιο διάλυμα υγρού απορρυπαντικού πιάτων και χλιαρού καθαρού νερού. Ανακινήστε ελαφρώς. Εκπλύνετε τα εξαρτήματα με καθαρό νερό.
3 Ανακινήστε για να απομακρυνθεί η περίσσεια νερού και αφήστε να στεγνώσει στον αέρα σε κατακόρυφη θέση. Διασφαλίστε ότι τα εξαρτήματα είναι στεγνά πριν από την επανασυναρμολόγηση.
4 Επανατοποθετήστε το πίσω εξάρτημα όταν η μονάδα στεγνώσει εντελώς.
ⓘ **Σημειώσεις:** Εάν παρατηρήσετε συσσώρευση φαρμάκου μέσα στον αεροθάλαμο, σκουπίστε προσεκτικά το εσωτερικό της συσκευής με ένα μαλακό πανί.

ΤΡΟΠΟΣ ΑΠΟΛΥΜΑΝΣΗΣ ΤΟΥ ΑΕΡΟΘΑΛΑΜΟΥ

Είναι δυνατή η απολύμανση του αεροθαλάμου σε καθημερινή βάση. Πριν από την απολύμανση, ακολουθήστε τις οδηγίες καθαρισμού. Μην στεγνώνετε ή επανασυναρμολογείτε τη συσκευή.
1 Εμβυθίστε τα δύο μέρη σε ένα διάλυμα με νερό και λευκαντικό σε αναλογία 1:10 για 30 λεπτά. Εκπλύνετε τα εξαρτήματα με καθαρό νερό.
ⓘ **Σημειώσεις:** Μπορείτε να υποκαταστήσετε ένα διάλυμα ενζύματος ή VitalOxide† με το διάλυμα λευκαντικού. Ακολουθήστε τις οδηγίες χρήσης του απολυμαντικού.
2 Ανακινήστε για να απομακρυνθεί η περίσσεια νερού και αφήστε να στεγνώσει στον αέρα σε κατακόρυφη θέση. Διασφαλίστε ότι τα εξαρτήματα είναι στεγνά πριν από την επανασυναρμολόγηση.
3 Επανατοποθετήστε το οπίσθιο τμήμα όταν η μονάδα στεγνώσει εντελώς.

⚠ **Προσοχή**
- Μην βράζετε και μην αποστειρώνετε. Μπορεί να προκληθεί μόνιμη βλάβη στο προϊόν.

ⓘ **Σημειώσεις**
- Να αποθηκεύεται σε καθαρό, στεγνό μέρος όταν δεν χρησιμοποιείται.
- Για τον καθαρισμό της συσκευής εισπνοής ακολουθήστε τις οδηγίες που παρέχονται με τη συσκευή εισπνοής.
- Το προϊόν θα πρέπει να αντικαθίσταται μετά από 4 μήνες χρήσης.
- Αυτή η συσκευή αεροθαλάμου μπορεί να απορριφθεί μαζί με τα οικιακά απορρίμματα, εκτός εάν αυτό απαγορεύεται από τους κανονισμούς απορρίψης που ισχύουν στις αντίστοιχες χώρες μέλη.
- Δεν κατασκευάζεται από ή παρασκευάζεται με διοφενόλη Α (BPA), φθαλικές ενώσεις, λάτεξ ή μόλυβδο.

ES (ES)

Uso previsto: Esta cámara se ha diseñado para su uso en pacientes con respiración espontánea a los que se les ha prescrito un inhalador dosificador. La cámara se utiliza con tubos de traqueotomía de 15 mm.
El beneficio clínico de las cámaras es mejorar la coordinación de la inhalación de medicamentos. Esto se consigue mediante la retención del medicamento, lo que permite un mayor tiempo de inhalación mientras filtra las partículas más grandes que no llegarían a los pulmones.
Consulte con un profesional sanitario si tiene dudas sobre el uso de esta cámara o la administración del medicamento.

ANTES DE CADA USO

La cámara se puede utilizar nada más sacarla del embalaje. Lea las instrucciones de la cámara y el inhalador, y manténgalas disponibles en todo momento.
Inspeccione el interior de la cámara y limpielo si hay polvo o suciedad en el interior. Sustituya la cámara inmediatamente si está dañada o si le faltan piezas.

MODO DE EMPLEO DE LA CÁMARA

Prepare el inhalador según las instrucciones suministradas con este.
1 Retire la tapa del inhalador. Agite el inhalador inmediatamente antes de utilizarlo según las instrucciones suministradas con él.
2 Inserte el inhalador en la parte posterior de la cámara.
3 Acople el adaptador traqueal a la conexión del tubo de traqueotomía.
ⓘ **Nota:** El dispositivo está diseñado para deslizarse de forma segura sobre el conector de 15 mm del tubo de traqueotomía. Durante la administración del medicamento, se debe sujetar en su sitio.
4 Presione el inhalador una vez al comienzo de una inhalación lenta. Manténgalo en el sitio durante 5-6 respiraciones.

ⓘ **Notas**
- Administre una (1) descarga a la vez. Siga las instrucciones suministradas con el inhalador con relación al tiempo que debe esperar antes de repetir la descarga.
- Cualquier incidente grave que haya ocurrido en relación con el producto debe comunicarse al fabricante y a la autoridad competente del Estado miembro, a la Agencia Reguladora de Medicamentos y Productos Sanitarios o a la Administración de Alimentos y Medicamentos de Arabia Saudí, según corresponda.

⚠ **Precauciones**
- No usar con inhaladores de polvo seco. No usar con nebulizadores. La cámara no está diseñada para administrar estos tipos de medicamentos, por lo que es posible que no reciba la dosis adecuada.
- El incumplimiento de las instrucciones puede afectar a la administración de medicamentos o provocar problemas de inhalación.

LIMPIEZA DE LA CÁMARA

Esta cámara de retención antiestática se puede utilizar nada más sacarla del embalaje y se debe limpiar a diario.
1 Quite solo la pieza trasera. (No retire el conjunto del adaptador traqueal).
2 Sumerja las piezas durante 15 minutos en una disolución suave de detergente líquido y agua limpia tibia. Agite suavemente. Enjuague las piezas con agua limpia.
3 Sacuda el exceso de agua y deje que se seque al aire en posición vertical. Asegúrese de que las piezas estén secas antes de volver a montarlas.
4 Vuelva a colocar la pieza trasera cuando la unidad esté completamente seca.
ⓘ **Nota:** Si nota acumulación del medicamento en su cámara, limpie el interior del dispositivo cuidadosamente con un paño suave.

DESINFECCIÓN DE LA CÁMARA

Esta cámara puede desinfectarse todos los días. Antes de proceder con la desinfección, siga las instrucciones de limpieza. No seque ni vuelva a armar el dispositivo.
1 Remoje las dos piezas en una solución de cloro y agua con una proporción de 1:10 durante 30 minutos. Enjuague las piezas con agua limpia.
ⓘ **Nota:** Puede utilizar un disolvente enzimático o VitalOxide† en lugar de la disolución de lejía. Siga las instrucciones de uso del desinfectante.
2 Sacuda el exceso de agua y deje que se seque al aire en posición vertical. Asegúrese de que las piezas estén secas antes de volver a montarlas.
3 Vuelva a colocar la pieza trasera cuando la unidad esté completamente seca.

⚠ **Precaución**
- No hierva ni esterilice. El producto se puede dañar de forma permanente.

ⓘ **Notas**
- Almacene en disposición en un lugar limpio y seco cuando no lo utilice.
- Para limpiar el inhalador, siga las instrucciones suministradas con el inhalador.
- El producto debe sustituirse después de 4 meses de uso.
- Esta cámara puede desecharse con residuos domésticos, a menos que esté prohibido por las normativas de eliminación de residuos vigentes en los respectivos países miembros.
- No se utilizan bisfenol A (BPA, por sus siglas en inglés), ftalatos, látex ni plomo.

ES (LA)

Uso Previsto: Esta cámara está diseñada para utilizarse en pacientes que respiran espontáneamente

3 Priključite adapter za traheostomiju komore na priključak na cijevi za traheostomiju.

ⓘ **Napomene:** Ovaj je proizvod dizajniran za umetanje u priključak od 15 mm crijeva za traheostomiju. Mora ostati na mjestu tijekom primjene lijeka.

4 Pritisnite inhalator jednom na početku sporog udisaja. Držite na mjestu tijekom 5, 6 udisaja.

ⓘ **Napomene**

- Nemojte pritiskati inhalator više od jednom (1). Za vrijeme čekanja između ponavljanja pogledajte upute isporučene s inhalatorom.
- O svakom ozbiljnom štetnom događaju do kojeg dođe u vezi s proizvodom treba obavijestiti proizvođača i nadležnu tijelo države članice, MHRA ili Saudijsku upravu za hranu i lijekove, po potrebi.

⚠ **Mjere opreza**

- Nemojte upotrebljavati s inhalatorima suhog praha. Nemojte upotrebljavati s raspršivačima. Ova komora nije dizajnirana za dopremanje tih vrsta lijekova, stoga možda nećete dobiti odgovarajuću dozu.
- Nepoštivanje ovih uputa može utjecati na dopremanje lijeka ili uzrokovati probleme s udisanjem.

UPUTE ZA ČIŠĆENJE KOMORE

Ova se komora može upotrijebiti odmah nakon raspakiranja i nakon toga se čisti svakodnevno.

1 Skinite samo stražnji dio. (Nemojte skidati skup adaptera za traheostomiju.)

2 Uronite dijelove u blagu otopinu tekućeg deterdženta za posuđe i mlake čiste vode 15 minuta. Lagano ih protresite. Isperite dijelove čistom vodom.

3 Otresite višak vode i ostavite da se osuši na zraku u okomitom položaju. Pobrinite se da su svi dijelovi suhi prije ponovnog sklapanja.

4 Zamijenite stražnji dio kada se jedinica potpuno osuši.

ⓘ **Napomene:** Ako primijetite nakupljanje lijeka u komori, pažljivo obrišite unutrašnjost komore mekom krpom.

UPUTE ZA DEZINFEKCIJU KOMORE

Komora se može dezinficirati svaki dan. Prije dezinfekcije slijedite upute za čišćenje. Nemojte sušiti ni ponovno sastavljati proizvod.

1 Potopite dva dijela u otopinu izbjeljivača i vode u omjeru 1 : 10 na 30 minuta. Isperite dijelove čistom vodom.

ⓘ **Napomene:** Umjesto izbjeljivača možete upotrijebiti enzimsko otapalo ili VitalOxide². Slijedite upute za uporabu dezinfekcijsko sredstva.

2 Otresite višak vode i ostavite da se osuši na zraku u okomitom položaju. Pobrinite se da su dijelovi suhi prije ponovnog sklapanja.

3 Zamijenite stražnji dio kada se jedinica potpuno osuši.

⚠ **Oprez**

- Nemojte prokuhavati ni sterilizirati. Proizvod bi se mogao trajno oštetiti.

ⓘ **Napomene**

- Pohranite na čistom, suhom mjestu kada se ne upotrebljava.
- Za čišćenje inhalatora slijedite upute isporučene s inhalatorom.
- Proizvod treba zamijeniti nakon 4 mjeseci uporabe.
- Ova se komora može odložiti u kućni otpad ako to nije zabranjeno propisima o odlaganju koji su na snazi u odgovarajućim državama članicama.
- Ne sadrži bisfenol A (BPA), ftalate, lateks ni olovo.

IT

Uso previsto: questa camera è destinata all'uso da parte di pazienti con respirazione autonoma ai quali viene prescritto un inalatore predosato. La camera viene utilizzata con tubi per tracheostomia da 15 mm.
Il beneficio clinico delle camere è il miglioramento della coordinazione dell'inalazione del farmaco. Questo avviene poiché il farmaco viene trattenuto, lasciando più tempo a disposizione per l'inalazione e filtrando le particelle più grandi che altrimenti non raggiungerebbero i polmoni.
Consultare un operatore sanitario in caso di dubbi sull'uso di questa camera o sulla sua somministrazione del farmaco.

PRIMA DI OGNI UTILIZZO

La camera è pronta per l'uso. Leggere le istruzioni per la camera e l'inalatore. Tenerli sempre disponibili.
Guardare nella camera. Pulirla se sono presenti polvere o detriti all'interno. Sostituire la camera in caso di danni o parti mancanti.

COME UTILIZZARE LA CAMERA

Preparare l'inalatore come indicato nelle istruzioni fornite in dotazione.

1 Rimuovere il cappuccio dall'inalatore. Agitare l'inalatore subito prima dell'uso come indicato nelle istruzioni fornite in dotazione.

2 Inserire l'inalatore nella parte posteriore della camera.

3 Collegare l'adattatore per tracheostomia della camera al raccordo sul tubo per tracheostomia.

ⓘ **Nota:** Questo dispositivo va inserito nel connettore da 15 mm della cannula tracheostomica. Deve essere tenuto in posizione durante la somministrazione del farmaco.

4 Premere l'inalatore una volta all'inizio di un'inalazione lenta. Mantenere in posizione per 5-6 respiri.

ⓘ **Note**

- Erogare un (1) puff alla volta. Seguire le istruzioni fornite con l'inalatore sul tempo di attesa prima di ripetere l'operazione.
- Eventuali incidenti gravi verificatisi in relazione all'uso del dispositivo devono essere segnalati al produttore e all'autorità competente dello Stato membro, all'MHRA (Medicines and Healthcare products Regulatory Agency) o alla Saudi Food and Drug Authority, a seconda dei casi.

⚠ **Avvertenze**

- Non utilizzare con inalatori di polvere secca. Non utilizzare con nebulizzatori. Questa camera non è stata progettata per la somministrazione di questi tipi di farmaci, pertanto si potrebbe non ricevere la dose corretta.
- La mancata osservanza di queste istruzioni può influire sulla somministrazione del farmaco o causare problemi di inalazione.

COME PULIRE LA CAMERA

Questa camera antistatica può essere utilizzata immediatamente dopo averla estratta dalla confezione e deve essere pulita su base giornaliera.

1 Rimuovere solo la parte posteriore (non rimuovere il gruppo adattatore per tracheostomia).

2 Immergere le parti per 15 minuti in una soluzione delicata di detergente liquido per stoviglie e acqua tiepida pulita. Agitare delicatamente. Sciacquare le parti con acqua pulita.

3 Rimuovere l'acqua in eccesso e lasciare asciugare all'aria in posizione verticale. Assicurarsi che le parti siano asciutte prima di riassemblare.

4 Reinserire la parte posteriore quando l'unità è completamente asciutta.

ⓘ **Nota:** Se si osserva un deposito di farmaco nella camera, strofinare delicatamente l'interno del dispositivo con un panno morbido.

COME DISINFETTARE LA CAMERA

Questa camera può essere disinfettata ogni giorno. Prima della disinfezione, seguire le istruzioni per la pulizia. Non asciugare o rimontare il dispositivo.

1 Immergere le due parti in una soluzione di candeggina in acqua 1:10 per 30 minuti. Sciacquare le parti con acqua pulita.

ⓘ **Nota:** nella soluzione a base di candeggina è possibile utilizzare come sostituto un solvente enzimatico o VitalOxide². Seguire le istruzioni per l'uso del disinfettante.

2 Rimuovere l'acqua in eccesso e lasciare asciugare all'aria in posizione verticale. Assicurarsi che le parti siano asciutte prima di riassemblare.

3 Reinserire la parte posteriore quando l'unità è completamente asciutta.

⚠ **Attenzione**

- Non bollire o sterilizzare. Il prodotto potrebbe essere danneggiato in modo permanente.

ⓘ **Note**

- Conservare in un luogo pulito e asciutto quando non in uso.
- Per pulire l'inalatore, seguire le istruzioni fornite con l'inalatore.
- Il prodotto deve essere sostituito dopo 4 mesi di utilizzo.
- La camera può essere smaltita con i rifiuti domestici, a meno che ciò non sia vietato dalle normative sullo smaltimento vigenti nel proprio Paese.
- Non fabbricato o prodotto con bisfenolo A (BPA), ftalati, lattice o piombo.

KO

사용 목적: 이 챔버는 정량 흡입기를 처방하는 자발호흡 환자에게 사용하도록 제작되었습니다. 이 챔버는 15mm 기관절개술 튜브와 함께 사용됩니다.
챔버의 임상적 이점은 약물 흡입의 조정 능력을 개선하는 것입니다. 이 기능은 약물을 복용할 때 더 많은 시간을 흡입하면서 폐에 닿지 않는 큰 입자를 걸러낼 수 있도록 합니다.
이 챔버 사용 또는 약물 투여에 대한 우려가 있는 경우 의료 전문가와 상의하십시오.

사용 전

이 챔버는 포장을 열고 바로 사용할 수 있습니다. 챔버와 흡입기 대한 지침을 읽습니다. 항상 사용할 수 있도록 하십시오.
챔버를 살펴보십니다. 내부에 먼지나 이물질이 있는 경우 청소하십시오. 손상되거나 누락된 부품이 있으면 챔버를 교체하십시오.

챔버 사용 방법

흡입기를 함께 제공된 지침에 따라 준비합니다.

1 흡입기에서 캡을 제거하십시오. 흡입기와 함께 제공된 지침에 따라 사용하기 전에 흡입기를 즉시 흔듭니다.

2 흡입기를 챔버 백피스 안에 넣습니다.

3 챔버의 기도 어댑터를 기관절개술 튜브의 연결부에 연결합니다.

ⓘ **참고:** 이 장치는 기관절개관의 15mm 커넥터에 맞춰 끼워지도록 설계되었습니다. 약물 투여 중에는 고정해야 합니다.

4 천천히 흡입하기 시작할 때 흡입기를 한 번 누릅니시오. 5 ~ 6회 호흡을 할 동안 고정하십시오.

ⓘ **참고**

- 한 번에 1회 투여합니다. 흡입기와 함께 제공된 지침에 따라 일정 시간 기다렸다가 다시 사용하십시오.
- 장치와 관련하여 발생한 모든 심각한 사고는 제조업체 및 회원국의 관할 당국, MHRA 또는 사우디 식품의약국의 해당 절차에 따라 보고해야 합니다.

⚠ **주의**

- 건식 분말 흡입기와 함께 사용하지 마십시오. 네블라이저와 함께 사용하지 마십시오. 이 챔버는 이러한 종류의 약물을 투여하도록 설계되지 않아 적절한 용량을 받지 못할 수 있습니다.
- 이 지침을 준수하지 않을 경우 약물 전달에 영향을 주거나 흡입 문제를 일으킬 수 있습니다.

챔버 세척 방법

이 장전기 방지 챔버는 포장을 열고 바로 사용할 수 있으며 매일 세척할 수 있습니다.

1 백피스만 제거합니다. (기도 어댑터 어셈블리를 제거하지 마십시오.)

2 액상 시기 세제와 미지근한 깨끗한 물을 약간 섞은 용액에 15분 동안 부품을 담가 둡니다. 부드럽게 흔듭니다. 깨끗한 물로 부품을 헹굽니다.

3 과도한 물기를 흔들어 털어내고 수직으로 세워 자연 건조시킵니다. 재조립하기 전에 부품이 건조되었는지 확인하십시오.

4 장치가 완전히 건조되면 백피스를 교체합니다.

ⓘ **참고:** 약물이 챔버에 축적되는 것을 발견한 경우 부드러운 천으로 장치 내부를 부드럽게 닦습니다.

챔버 소독 방법

챔버는 매일 소독할 수 있습니다. 소독하기 전에 세척 지침을 따르십시오. 장치를 건조시키거나 다시 조립하지 마십시오.

1 두 부품을 1:10 표백제 용액에 30분 동안 담가 둡니다. 깨끗한 물로 부품을 헹굽니다.

ⓘ **참고:** 표백제 용액을 효소 용제 또는 VitalOxide²로 대체할 수 있습니다. 소독제 사용 지침을 따르십시오.

2 과도한 물기를 흔들어 털어내고 수직으로 세워 자연 건조시킵니다.

3 장치가 완전히 건조되면 백피스를 교체합니다.

⚠ **주의**

- 가열 또는 살균하지 마십시오. 제품이 영구적으로 손상될 수 있습니다.

ⓘ **참고**

- 사용하지 않을 때는 깨끗하고 건조한 장소에 보관하십시오.
- 흡입기를 세척하려면 흡입기와 함께 제공된 지침을 따르십시오.
- 4개월 사용 후 제품을 교체해야 합니다.
- 이 챔버 장치는 해당 회원 국가에서 정한 폐기 규정에 의해 금지되지 않는 한 가정용 폐기물과 함께 폐기할 수 있습니다.
- 비스페놀 A(BPA), 프탈레이트, 라텍스 또는 납으로 만들거나 제조하지 않았습니다.

MS

Tujuan Penggunaan: Kebuk ini bertujuan untuk digunakan oleh pesakit yang bernafas secara spontan yang dipreskripsikan penyedut dos terukur. Kebuk ini digunakan dengan tiub trakeostomi 15 mm.
Manfaat klinikal kebuk adalah untuk menambah kebaikan koordinasi penyedutan ubat anda. Matlamat ini dicapai melalui penahanan ubat, memberi anda lebih banyak masa untuk menyedutnya sambil menapis keluar partikel yang lebih besar yang tidak akan sampai kepada paru-paru anda.
Berunding dengan profesional penjagaan kesihatan sekiranya anda mempunyai sebarang kebimbangan berkenaan dengan penggunaan kebuk ini atau penyaluran ubat anda.

SETIAP KALI SEBELUM DIGUNAKAN

Kebuk ini boleh terus digunakan selepas dikeluarkan daripada bungkusan. Baca arahan untuk kebuk dan alat sedut. Pastikan arahan tersebut tersedia pada setiap masa.
Perhatikan bahagian dalam kebuk. Bersihkannya jika terdapat debu atau serpihan di dalam kebuk. Gantikan kebuk jika ia rosak atau ada bahagian yang hilang.

CARA MENGGUNAKAN KEBUK ANDA

Sediakan alat sedut mengikut arahan yang disertakan bersama.

1 Tanggalkan penutup alat sedut. Goncang alat sedutan sebaik sebelum digunakan mengikut arahan yang disertakan.

2 Masukkan alat sedut ke dalam pelekap belakang pada kebuk.

3 Sambungkan penyesuai trakeostomi pada kebuk kepada sambungan pada tiub trakeostomi.

ⓘ **Perhatian:** Peranti ini direka bentuk untuk disisipkan pada penyambung 15 mm tiub trakeostomi. Kedudukan peranti ini mesti dikukuhkan semasa pemberian ubat.

4 Tekan alat sedut sekali sahaja mula menarik nafas perlahan-lahan. Pegang alat sedut dengan kukuh untuk 5-6 pernafasan.

ⓘ **Perhatian**

- Tekan alat sedut satu (1) kali pada satu-satu masa. Ikut arahan yang disertakan bersama alat sedut tentang masa menunggu sebelum menekan alat sedut sekali lagi.
- Sebarang kejadian serius yang berlaku berkaitan dengan peranti ini harus dilaporkan kepada pengilang dan pihak berkuasa Negara Anggota yang kompeten, MHRA atau Pihak Berkuasa Makanan dan Ubat-ubatan Saudi, mengikut kesesuaian.

⚠ **Awas**

- Jangan gunakan dengan penyedut serbuk kering. Jangan gunakan dengan penebula. Kebuk ini bukan direka bentuk untuk menyalurkan ubat jenis ini, jadi anda mungkin tidak akan mendapat dos yang betul.
- Kegagalan untuk mengikut arahan ini mungkin boleh menjejaskan penyaluran ubat anda atau menyebabkan masalah penyedutan.

CARA MEMBERSIHKAN KEBUK ANDA

Kebuk antistatik ini boleh terus digunakan selepas dikeluarkan daripada bungkusan, kemudian dibersihkan setiap hari.

1 Tanggalkan pelekap belakang sahaja. (Jangan tanggalkan pemasangan penyesuai trakeostomi.)

2 Rendam semua bahagian peranti selama 15 minit dalam larutan cecair pencuci pinggan yang lembut dan air suam yang bersih. Gerak-gerakkan dengan lembut. Bilas semua bahagian peranti dengan air bersih.

3 Kibas untuk menyingkirkan air yang berlebihan dan biarkan peranti kering sendiri dalam kedudukan menegak. Pastikan semua bahagian kering sebelum dipasang semula.

4 Pasangkan semula pelekap belakang apabila unit sudah kering sepenuhnya.

ⓘ **Perhatian:** Jika anda mendapati ubat terkumpul di bahagian dalam kebuk anda, lap bahagian dalam peranti dengan perlahan-lahan menggunakan kain yang lembut.

CARA MENYAHJANGKIT KEBUK ANDA

Kebuk ini boleh dinyahjangkit setiap hari. Sebelum menyahjangkit, ikut arahan pembersihan. Jangan keringkan atau pasangkan semula peranti.

1 Rendamkan kedua-dua bahagian itu di dalam larutan peluntur dan air dengan nisbah 1:10 selama 30 minit. Bilas semua bahagian peranti dengan air bersih.

ⓘ **Perhatian:** Anda boleh menggantikan larutan peluntur dengan pelarut enzim atau VitalOxide². Ikut arahan penggunaan penyahjangkit.

2 Kibas untuk menyingkirkan semua air yang berlebihan dan biarkan peranti dikeringkan dengan udara dalam kedudukan menegak. Pastikan semua bahagian kering sebelum dipasang semula.

3 Pasangkan semula pelekap belakang apabila unit sudah kering sepenuhnya.

⚠ **Awas**

- Jangan didihkan atau sterilkan. Produk mungkin akan mengalami kerosakan kekal.

ⓘ **Perhatian**

- Simpan di tempat yang bersih dan kering apabila tidak digunakan.
- Untuk membersihkan alat sedut, ikut arahan yang disertakan bersama alat sedut.
- Produk harus digantikan selepas digunakan selama 4 bulan.
- Peranti kebuk ini boleh dilupuskan bersama dengan sisa domestik melainkan ini dilarang oleh peraturan pelupusan yang berkuat kuasa di Negara Anggota yang berkenaan.
- Tidak diperbuat atau dikilangkan dengan bisfenol A (BPA), ftalat, lateks atau plumbum.

NL

Beoogd gebruik: Deze kamer is bedoeld voor gebruik door patiënten met positieve drukbeademing aan wie een dosisinhalator is voorgeschreven. De kamer wordt gebruikt met tracheostomiecanules van 15 mm.
Het klinische voordeel van kamers is het verbeteren van de coördinatie van het inademen van uw medicatie. Dit komt doordat de medicatie wordt vastgehouden, waardoor u meer tijd hebt om in te ademen terwijl de grotere deeltjes die uw longen niet zouden bereiken, worden weggefiltered.
Neem contact op met een zorgverlener als u vragen hebt over het gebruik van deze kamer of de toediening van uw medicatie.

VÓÓR ELK GEBRUIK

Deze kamer kan direct uit de verpakking worden gebruikt. Lees de instructies voor de kamer en de inhalator. Houd ze altijd bij de hand.
Kijk in de kamer. Reinig de kamer als er stof of vuil aanwezig is. Vervang de kamer als deze beschadigd is of als er onderdelen ontbreken.

DE KAMER GEBRUIKEN

Bereid de inhalator voor volgens de meegeleverde instructies.

1 Verwijder de dop van de inhalator. Schud de inhalator vlak voor gebruik volgens de meegeleverde instructies.

2 Plaats de inhalator in de achterkant van de kamer.

3 Sluit de trachadapter van de kamer aan op de aansluiting op de tracheostomiecanule.

ⓘ **Opmerkingen:** Dit hulpmiddel is ontworpen met een schuifkoppeling voor de aansluiting van 15 mm op de tracheostomiecanule. Het moet tijdens het toedienen van medicatie op zijn plaats worden gehouden.

4 Druk eenmaal op de inhalator aan het begin van een langzame inademing. Houd deze gedurende 5-6 ademhalingen op zijn plaats.

ⓘ **Opmerkingen**

- Dien één (1) puffje per keer toe. Volg de instructies die bij de inhalator zijn geleverd over hoe lang u moet wachten voordat u de puff nogmaals inhaalt.
- Elk ernstig incident dat heeft plaatsgevonden met betrekking tot het hulpmiddel moet worden gemeld aan de fabrikant en de bevoegde instantie van the lidstaat, de MHRA of de Saudi Food and Drug Authority, zoals van toepassing.

⚠ **Let op**

- Gebruik het hulpmiddel niet in combinatie met poederinhalatoren. Gebruik het hulpmiddel niet in combinatie met vernevelaars. Deze kamer is niet ontworpen om dit soort medicatie te leveren, zodat u mogelijk niet de juiste dosis krijgt.
- Het niet opvolgen van deze instructies kan de toediening van uw medicatie beïnvloeden of tot inhalatieproblemen leiden.

DE KAMER REINIGEN

Deze antistatische kamer kan direct uit de verpakking worden gebruikt en vervolgens dagelijks worden schoongemaakt.

1 Verwijder alleen de achterkant. (Verwijder de samengestelde trachadapter niet.)

2 Laat de onderdelen 15 minuten weken in een milde oplossing van vloeibaar afwasmiddel en lauw schoon water. Voorzichtig omdraaien. Spoel de onderdelen af in schoon water.

3 Schud overmatig water uit de onderdelen en laat de onderdelen in verticale stand aan de lucht drogen. Zorg ervoor dat de onderdelen droog zijn voordat u ze weer monteert.

4 Plaats de achterkant terug als het hulpmiddel helemaal droog is.

ⓘ **Opmerkingen:** Als u medicatieophoping in uw kamer opmerkt, vegt u de binnenkant van de kamer voorzichtig met een zachte doek.

DE KAMER DESINFECTEREN

Deze kamer kan elke dag worden gedesinfecteerd. Volg de reinigingsinstructies vóór desinfectie. Droog het hulpmiddel niet en zet het niet opnieuw in elkaar.

1 Laat de twee onderdelen 30 minuten weken in een oplossing van 1:10 bleekmiddel en water. Spoel de onderdelen af in schoon water.

ⓘ **Opmerkingen:** U kunt een enzymoplosmiddel of VitalOxide² gebruiken in plaats van de bleekoplossing. Volg de gebruiksinstructies van het ontsmettingsmiddel op.

2 Schud al het overtollig water uit de onderdelen en laat de onderdelen in verticale stand aan de lucht drogen. Zorg ervoor dat de onderdelen droog zijn voordat u ze weer monteert.

3 Plaats de achterkant terug als het hulpmiddel helemaal droog is.

⚠ **Let op**

- Niet koken of steriliseren. Het product kan hierdoor permanent beschadigd raken.

ⓘ **Opmerkingen**

- Bewaar het hulpmiddel op een schone, droge plaats wanneer het niet wordt gebruikt.
- Volg voor het reinigen van de inhalator de instructies die bij de inhalator zijn geleverd.
- Het product moet na 4 maanden gebruik worden vervangen.
- Deze kamer kan met huishoudelijk afval worden afgevoerd, tenzij dit is verboden volgens de geldende voorschriften voor afvalverwerking in de desbetreffende lidstaten.
- Niet gemaakt of vervaardigd met bisfenol A (BPA), ftalaten, latex of lood.

NO

Tiltenkt bruk: Dette kammeret skal brukes av spontant pustende pasienter som har fått foreskrevet en doseringsinhalator. Kammeret brukes med 15 mm trakeostomikanyler.
Den kliniske fordelen med kamre er å forbedre koordinasjonen ved inhalering av medikamentet. Dette oppnås ved at kammeret holder på medikamentet og gir deg bedre tid til å inhalere, samtidig som det filtrerer ut de større partiklene som ikke ville nådd frem til lungene.
Rådfør deg med helsepersonell hvis du er usikker på bruken av dette kammeret eller levering av medikamentet.

FØR HVER BRUK

Dette kammeret leveres klart til bruk rett fra pakken. Les instruksjonene for kammeret og inhalatoren. Sørg for at de alltid er tilgjengelige.
Se inn i kammeret. Rengjør det hvis det er støv eller rusk på innsiden. Skift kammeret umiddelbart dersom det er skadet eller mangler deler.

SLIK BRUKER DU KAMMERET

Klargjør inhalatoren i henhold til instruksjonene som følger med.

1 Ta hetten av inhalatoren. Rist inhalatoren umiddelbart før bruk, i henhold til de vedlagte instruksjonene.

2 Sett inhalatoren inn i bakstykket på kammeret.

3 Koble trakeostomiadapteren på kammeret til kontakten på trakeostomikanylen.

ⓘ **Merknader:** Denne enheten er utformet for å skyves på den 15 mm koblingen til trakeostomirøret. Den må holdes på plass under administrering av medikament.

4 Pust ut, og trykk én gang på inhalatoren mens du begynner å puste langsomt inn. Hold på plass for 5 til 6 respirasjoner.

ⓘ **Merknader**

- Administrer én (1) dose av gangen. Følg instruksjonene som fulgte med inhalatoren om ventetid, før neste dose kan administreres.
- Enhver alvorlig hendelse som har inntruffet i sammenheng med utstyret, skal rapporteres til produsenten og til de kompetente myndighetene i medlemslandet, MHRA eller Saudi Food and Drug Authority, alt etter behov.

⚠ **Forsiktig**

- Ikke bruk med pulverinhalatorer. Skal ikke brukes sammen med forstøvere. Kammeret er ikke utformet for å levere disse medikamentene, så det kan være du ikke får riktig dose.
- Hvis disse instruksjonene ikke følges, kan det påvirke levering av medikament eller forårsake problemer med inhalering.

SLIK RENGJØR DU KAMMERET

Dette antistatiske kammeret med ventil leveres klart til bruk rett fra pakken og kan rengjøres daglig.

1 Fjern kun bakdelen. (Ikke fjern enheten for adapteren til trakeostomi.)

2 La delene ligge 15 minutter i en mild oppløsning av flytende oppvaskshåp og rent, lunkent vann. Rør forsiktig. Rens delene i rent vann.

3 Rist ut overflødig vann, og la delene lufttørke i loddrett stilling. Sørg for at delene er tørre før du setter dem sammen igjen.

4 Sett på bakdelen igjen når enheten er helt tørr.

ⓘ **Merknader:** Dersom du oppdager medikamentavleiringer i kammeret, vasker du innsiden av enheten forsiktig med en myk klut.

SLIK DESINFISERER DU KAMMERET

Dette kammeret kan desinfiseres hver dag. Følg rengjøringsinstruksjonene før desinfeksjon. Ikke tørk enheten, og ikke sett den sammen igjen.

1 Legg de to delene i en løsning med 1 : 10 blekemiddel og vann i 30 minutter. Rens delene i rent vann.

ⓘ **Merknader:** Du kan eventuelt bruken et enzymløsemiddel eller VitalOxide² i blekemiddelløsningen. Følg bruksanvisningen til desinfeksjonsmiddelet.

2 Rist ut overflødig vann, og la delene lufttørke i stående stilling. Sørg for at delene er tørre før du setter dem sammen igjen.

3 Sett på bakdelen igjen når enheten er helt tørr.

⚠ **Forsiktig**

- Ikke kok eller steriliser. Dette kan skade produktet permanent.

ⓘ **Merknader**

- Oppbevares på et rent, tørt sted når enheten ikke er i bruk.
- Følg instruksjonene som fulgte med inhalatoren, når du rengjør inhalatoren.
- Produktet skal skiftes ut etter 4 måneders bruk.
- Denne kammerenheten kan kastes i husholdningsavfall, med mindre dette er forbudt etter lover om avfall og regulativer i det respektive medlemslandet.
- Ikke laget av eller produsert med bisfenol A (BPA), ftalater, latekс eller bly.

PL

Przeznaczenie: Komora ta jest przeznaczona do użytku przez oddychających samodzielnie pacjentów, którym zalecono stosowanie inhalatorów cśnieniowych z dozownikiem. Do stosowania z rurkami tracheostomijnymi 15 mm.
Korzyścią kliniczną komór inhalacyjnych jest ułatwienie inhalacji leku. Jest to możliwe dzięki zatrzymywaniu leku wewnątrz komory, co daje więcej czasu na wdech, a jednocześnie odfiltrowuje większe cząsteczki, które nie dotarłyby do płuc.
W przypadku jakichkolwiek wątpliwości dotyczących stosowania komory lub podawania leku przy jej pomocy należy skonsultować się z wykwalifikowanym lekarzem.

PRZED KAŻDYM UŻYCIEM

Ta komora może być używana od razu po wyjęciu z opakowania. Należy zapoznać się z instrukcjami użytkowania komory i inhalatora. Instrukcje te należy mieć zawsze pod ręką.

Należy sprawdzić komorę. Jeśli wewnątrz komory znajduje się kurz lub są w niej inne zanieczyszczenia, należy ją wyczyścić. W przypadku uszkodzenia lub braku którejkolwiek z części należy wymienić komorę.

UŻYWANIE KOMORY

Przygotować inhalator zgodnie z dołączoną do niego instrukcją obsługi.

1 Zdjąć zatyczkę z inhalatora. Bezpośrednio przed użyciem wstrząsnąć inhalatorem zgodnie z dołączoną do niego instrukcją obsługi.

2 Włożyć inhalator do tylnej ścianki komory.

3 Podłączyć adapter tracheostomyczny komory do łącznika na rurce tracheostomijnej.

ⓘ **Uwagi:** Ten wyrób został zaprojektowany tak, by możliwe było jego wsunięcie do złącza 15 mm rurki tracheostomijnej. Musi być utrzymywany w miejscu podczas podawania leku.

4 Nacisnąć inhalator jeden raz, jednocześnie zaczynając robić powolny wdech. Przytrzymać przez 5–6 oddechów.

ⓘ **Uwagi**

- Podawać jedną (1) dawkę na raz. Postępować zgodnie z instrukcjami dołączonymi do inhalatora dotyczącymi czasu odczekania przed powtórzeniem.
- Wszelkie poważne wypadki, które wystąpiły w związku z wyrobem, należy zgłaszać producentowi i odpowiednio właściwemu organowi państwa członkowskiego, Urzędowi Rejestracji Produktów Leczniczych i Wyrobów Medycznych (MHRA) lub Saudyjskiemu Urzędowi ds. Żywności i Leków.

⚠ **Przestrogi**

- Nie stosować z inhalatorami proszkowymi ani z nebulizatorami. Komora nie została zaprojektowana z myślą o dostarczaniu leków w takiej formie, więc możliwe jest podanie niewłaściwej dawki.
- Nieprzestrzeganie tych instrukcji może mieć wpływ na proces podawania leku lub powodować problemy podczas inhalacji.

CZYSZCZENIE KOMORY

Ta komora inhalacyjna z zaworem antystatycznym może być używana od razu po wyjęciu z opakowania. Komorę należy czyścić codziennie.

1 Odłączyć jedynie tylną ściankę. (Nie usuwać adaptera tracheostomijnego)

2 Moczyć części przez 15 minut w roztworze łagodnego płynu do mycia naczyń i czystej, letniej wody. Delikatnie poruszać. Następnie wypłukać części w czystej wodzie.

3 Strząsnąć nadmiar wody i pozostawić do wyschnięcia w pozycji pionowej. Przed ponownym założeniem należy upewnić się, że części są suche.

4 Gdy całe urządzenie będzie całkowicie suche, ponownie założyć tylną ściankę.

ⓘ **Uwagi:** W przypadku zauważenia nagromadzenia się leku w komorze należy delikatnie przetrzeć jej wnętrze miękką szmatką.

DEZYNFEKCJA KOMORY

Dezynfekcję komory można przeprowadzać codziennie. Przed przystąpieniem do dezynfekcji należy wyczyścić produkt zgodnie z instrukcjami. Nie suszyć ani nie przeprowadzać ponownego montażu wyrobu.

1 Moczyć dwie części w roztworze wodnym wybielacza w stosunku 1:10 przez 30 minut. Następnie wypłukać części w czystej wodzie.

ⓘ **Uwagi:** Roztwór wybielacza można zastąpić rozpuszczalnikiem enzymatycznym lub VitalOxide². Należy postępować zgodnie z instrukcją użycia środka do dezynfekcji.

2 Strząsnąć cały nadmiar wody i pozostawić do wyschnięcia w pozycji pionowej. Przed ponownym założeniem należy upewnić się, że części są suche.

3 Gdy całe urządzenie będzie całkowicie suche, ponownie założyć tylną ściankę.

⚠ **Przestroga**

- Nie gotować ani nie sterylizować. Może to doprowadzić do trwałego uszkodzenia wyrobu.

ⓘ **Uwagi**

- Wyrób przechowywać w czystym, suchym miejscu, gdy nie jest on używany.
- Aby wyczyścić inhalator, należy postępować zgodnie z dołączoną do niego instrukcją obsługi.
- Wyrób należy wymienić po 4 miesiącach użytkowania.
- Komorę można utylizować z odpadami z gospodarstwa domowego, chyba że jest to zakazane przez przepisy dotyczące usuwania odpadów obowiązujące w danym kraju członkowskim.
- Wyrób nie zawiera ani nie został wyprodukowany przy użyciu bisfenolu A (BPA), ftalanów, lateksu ani ołowiu.

PT

Utilização Prevista: Esta câmara destina-se a ser utilizada em pacientes com respiração espontânea sujeitos a tratamento com um inalador de dose calibrada. A câmara é utilizada com tubos de traqueotomia de 15 mm.
O benefício clínico das câmaras consiste em melhorar a coordenação da inalação da medicação. Isto obtém-se ao reter a medicação, permitindo-lhe mais tempo para inalar enquanto as partículas maiores que não chegariam ao pulmões são filtradas.
Consulte um profissional de saúde se tiver dúvidas em relação à utilização desta câmara ou à forma de administrar a medicação.

ANTES DE CADA UTILIZAÇÃO

Esta câmara pode ser utilizada imediatamente depois de desembalada. Leia as instruções da câmara e do inalador. Mantenha-os sempre disponíveis.
Observe cuidadosamente a câmara. Limpe-a se houver poeira ou detritos no interior. Substitua a câmara em caso de danos ou de peças em falta.

COMO UTILIZAR A SUA CÂMARA

Prepare o inalador de acordo com as instruções fornecidas.

1 Retire a tampa do inalador. Agite o inalador imediatamente antes da utilização de acordo com as instruções fornecidas.

2 Insira o inalador na parte de trás da câmara.

3 Ligue o adaptador de traqueia da câmara à ligação no tubo de traqueotomia.

ⓘ **Nota:** Este dispositivo foi concebido como um encaixe deslizante sobre o conector de 15 mm do tubo de traqueotomia. Tem de ser mantido em posição fixa durante a administração de medicação.

4 Pressione o inalador uma vez, no início de uma inalação lenta. Mantenha a pressão durante 5 a 6 respirações.

ⓘ **Notas**

- Administre uma (1) pulverização de cada vez. Siga as instruções fornecidas com o inalador a respeito do período que deve aguardar antes de repetir.
- Qualquer incidente grave ocorrido relacionado com o dispositivo deve ser comunicado ao fabricante e à autoridade competente do Estado-Membro, a MHRA ou a Saudi Food and Drug Authority, conforme apropriado.

⚠ **Advertências**

- Não utilize com inaladores de pó seco. Não utilize com nebulizadores. Esta câmara não foi concebida para administrar estes tipos de medicação, pelo que poderá não obter a dose adequada.
- O não cumprimento destas instruções pode afetar a administração da medicação ou causar problemas de inalação.

COMO LIMPAR A SUA CÂMARA

Esta câmara antiestática pode ser utilizada assim que é retirada da embalagem e, posteriormente, pode ser limpa todos os dias.

1 Retire apenas a peça posterior. (Não retire o conjunto do adaptador de traqueia.)

2 Deixe as peças de molho numa solução de detergente lava-loiças líquido não abrasivo e água morna limpa durante 15 minutos. Agite suavemente. Enxague as peças com água limpa.

3 Sacuda o excesso de água e deixe secar ao ar, numa posição vertical. Certifique-se de que as peças estão secas antes de voltar a montar.

4 Volte a colocar a peça posterior quando a unidade estiver completamente seca.

ⓘ **Notas:** Se notar acumulação de medicação na câmara, limpe cuidadosamente o interior do dispositivo com um pano macio.

COMO DESINFETAR A SUA CÂMARA

Esta câmara pode ser desinfetada todos os dias. Antes da desinfeção, siga as instruções de limpeza. Não seque nem volte a montar o dispositivo.

1 Deixe as duas peças de molho numa solução 1:10 de lixívia para água durante 30 minutos. Enxague as peças com água limpa.

ⓘ **Notas:** Pode utilizar um solvente enzimático ou VitalOxide² para substituir a solução de lixívia. Siga as instruções de utilização do desinfetante.

2 Sacuda todo o excesso de água e deixe secar ao ar, numa posição vertical. Certifique-se de que as peças estão secas antes de voltar a montar.

3 Volte a colocar a peça posterior quando a unidade estiver completamente seca.

⚠ **Advertência**

- Não ferva nem esterilize. O produto pode ficar permanentemente danificado.

ⓘ **Notas**

- Armazene num local limpo e seco quando não estiver a ser utilizada.
- Para limpar o inalador, siga as instruções fornecidas com o mesmo.
- O produto deve ser substituído após 4 meses de utilização.
- Este dispositivo de câmara pode ser eliminado juntamente com resíduos domésticos, a menos que tal seja proibido pelos regulamentos de eliminação vigentes nos respetivos países membros.
- Não foi produzido nem fabricado com bisfenol A (BPA), ftalatos, látex ou chumbo.

SK

Účel použitia: Táto komora slúži na použitie pre spontánne dýchajúcich pacientov, ktorým je predpísaný odmerný dávkovací inhalátor. Komora sa používa v kombinácii s 15 mm tracheostomickými trubicami.
Klinický prínos komôr je zlepšenie koordinácie inhalácie lieku. Možno to dosiahnuť podržaním lieku, čím získate viac času na inhaláciu a zároveň sa odfiltrujú väčšie častice, ktoré by nedosiahli pľúca.
V prípade otázok týkajúcich sa použitia tejto komory alebo spôsobu podania lieku sa obráťte na poskytovateľa zdravotnej starostlivosti.

PRED KAŽDÝM POUŽITÍM

Táto komora sa môže používať priamo z balenia. Prečítajte si pokyny pre komoru a inhalátor.