

AeroChamber Plus Flow-Vu*

Anti-Static Valved Holding Chamber

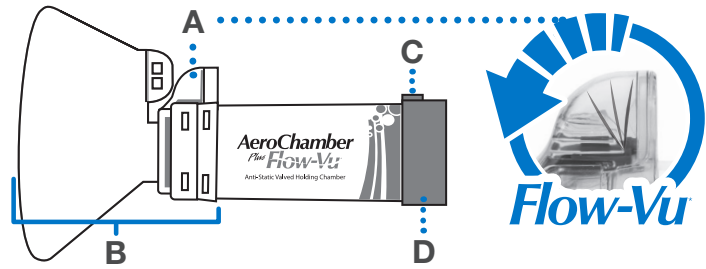

KEGUNAAN YANG DITUJUKAN

Kebuk ini bertujuan untuk digunakan bersama dengan satu penyedut nafas dos bermeter untuk menghantar pengubatan aerosol ke paru-paru anda seperti yang dipreskripsikan oleh pembekal penjagaan kesihatan anda.

SEBELUM SETIAP PENGGUNAAN

Kebuk ini boleh digunakan secara terus dari pembungkusnya. Pastikan arahan ini dan arahan yang disediakan bersama dengan penyedut nafas itu telah dibaca. Periksa kebuk itu dengan berhati-hati dan alihkan sebarang objek asing. Gantikan dengan serta-merta jika terdapat sebarang kerosakan atau bahagian yang hilang.

Nota-nota

 PERLAHANKAN tarikan nafas jika anda mendengar bunyi tiupan wisel, ia bermakna anda menarik nafas dengan terlalu cepat.

 Jika seseorang membantu anda mereka boleh menggunakan Indikator Tarikan Nafas **Flow-Vu*** untuk memastikan satu penutupan yang baik, selaraskan penekanan penyedut nafas itu dengan tarikan nafas dan untuk mengira bilangan pernafasan yang diambil. Indikator **Flow-Vu*** bergerak ke arah anda semasa anda menarik nafas dan hanya bergerak jika anda mempunyai satu penutupan yang betul.

1x Ambil satu (1) sedutan pada satu masa. Ikuti arahan yang dibekalkan dengan penyedut nafas itu mengenai berapa lama untuk menunggu sebelum mengulanginya.

BAGAIMANA UNTUK MENGGUNAKAN KEBUK ANDA

Untuk penyediaan penyedut nafas itu, ikuti arahan yang dibekalkan dengan penyedut nafas itu.

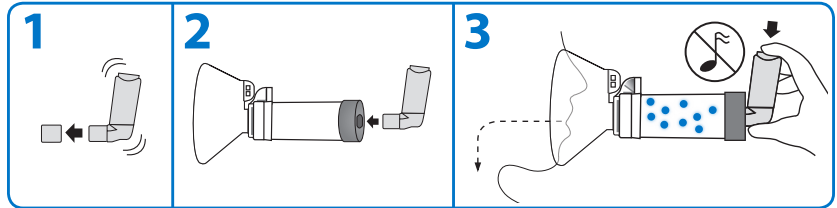

1 Keluarkan topi dari alat sedut. Goncang penyedut nafas dengan serta-merta sebelum menggunakannya menurut arahan yang dibekalkan dengannya.

2 Masukkan penyedut nafas itu ke dalam bahagian belakang kebuk itu. Pakai topeng pada muka dan pastikan satu penutupan yang berkesan.

3 Hembus nafas dan kemudian tekan penyedut nafas itu sekali pada permulaan satu tarikan nafas yang perlahan. Pegang topeng pada tempatnya dan bernafas masuk dan keluar melalui kebuk itu untuk 5-6 kali pernafasan.



Anda boleh menonton Mudah Menggunakan video pesakit di **YouTube.com**



ARAHAN PEMBERSIHAN

Kebuk ini boleh digunakan secara terus dari pembungkusnya dan kemudian dibersihkan secara mingguan.

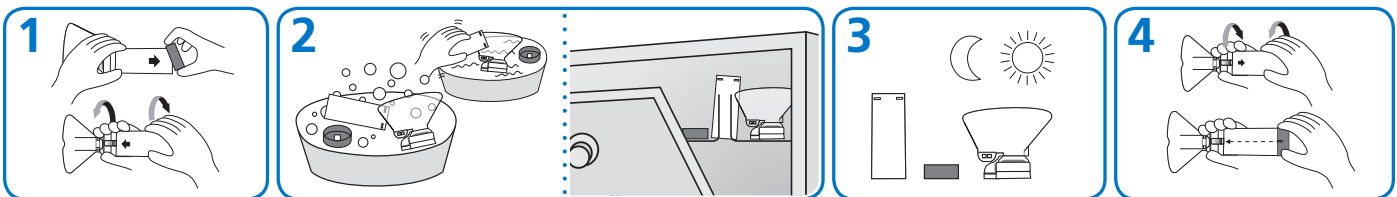

1 Alihkan bahagian belakang (D). Untuk melekangkan bahagian hadapan (B), putar kebuk itu seperti yang ditunjukkan.

2 Rendam bahagian itu untuk 15 minit dalam satu larutan lemah cecair pencuci pinggan dan air suam yang bersih. Goncang dengan lembut. Bilas bahagian tersebut dalam air yang bersih. **ATAU** Letakkan bahagian itu di rak atas mesin pencuci pinggan. Pastikan produk itu diletakkan dengan selamat menghala ke atas. Jalankan mesin pencuci pinggan pada satu kitaran normal atau lembut. Jangan keringkan dengan haba.

3 Goncang keluar air berlebihan dan benarkan untuk pengeringan udara berlaku dalam satu kedudukan menegak. Pastikan bahagian itu adalah kering sebelum pemasangan semula.

4 Untuk memasang semula, pasang bahagian hadapan (B) pada penghujung kebuk dan putar dengan kuat sehingga terkunci ketat dalam kedudukannya. Pusatkan ciri penjajaran (C) pada bahagian belakang dengan Indikator Tarikan Nafas **Flow-Vu*** (A), seperti yang ditunjukkan. Tekan dengan kuat untuk memasang bahagian belakang (D).

Nota-nota

- Jangan dididih atau steril.
- Produk harus digantikan selepas 12 bulan penggunaan.
- Produk ini tidak mengandungi lateks.
- Jangan berkongsi peranti perubatan ini.
- Jika anda notis mendapan pengubatan dalam kebuk anda, cuci bahagian dalam kebuk itu dengan lembut dengan sehelai kain lembut.
- Menggunakan mesin pencuci pinggan dengan bebanan pinggan yang terlalu kotor tidak disyorkan.
- Jika membersih dalam satu mesin pencuci pinggan gunakan satu pembantu bilasan.

Awas

- Jangan biarkan kebuk itu dengan kanak-kanak tanpa pengawasan. Ini bukan satu alat permainan.
- Produk mungkin rosak secara kekal jika dididih, disteril atau dibersihkan dalam satu mesin pencuci pinggan pada satu suhu melebihi 70°C.